



**PORTAFOLIO
DE CREACIÓN DE
VALOR COMPARTIDO
E INVERSIÓN SOCIAL**



Transmisión
Grupo Energía Bogotá

PORTAFOLIO DE CREACIÓN DE VALOR COMPARTIDO E INVERSIÓN SOCIAL

Uno de los principales atributos culturales de la compañía es la conciencia social.

Por eso, a donde llegamos llega el progreso a través de diferentes **iniciativas sociales y proyectos de creación de Valor Compartido**: para el **Grupo Energía Bogotá** el mejor retorno de la inversión es el desarrollo de las comunidades

¿Qué son los proyectos de Valor Compartido?

Son iniciativas que hacen parte de la **Política de Sostenibilidad del GEB** y que le permiten a la compañía aplicar sus habilidades y capacidad de gestión para, de la mano con la comunidad, aliados y los gobiernos locales, ayudar a **resolver las necesidades más apremiantes de los territorios** e identificar e impulsar oportunidades que lleven al progreso social.

¿Cuáles son los programas?



Con estos programas les apuntamos a los siguientes **Objetivos de Desarrollo Sostenible**





ENERGÍA PARA LA PAZ



- Contribuye a la **construcción de la paz** en los territorios, **empoderando las comunidades** para que sean líderes de su desarrollo, **recuperando el tejido y el capital social**.
- Fortaleciendo la gestión institucional, generando capacidades y facilitando la recuperación de los territorios, mediante la identificación de entornos seguros que proporcionen **bienestar y equilibrio en las áreas de influencia**.
- Busca desarrollar **capacidades para la reconstrucción de tejido social y el fortalecimiento de entornos propicios para la paz**, a través de procesos de formación y asistencia técnica que permitan fortalecer la gobernanza en municipios y organizaciones comunitarias para responder a los nuevos retos del posconflicto, a través del desarrollo de procesos de formación y asistencia técnica.



ENERGÍA PARA LA PAZ

- **Proyecto ‘Desminado militar’:** con él se han liberado 190 kilómetros de minas antipersonal, neutralizado 28 artefactos explosivos y se han hecho 58 ciclos de capacitación en los que participaron 2.687 personas en educación para el riesgo de minas y primeros auxilios.
- **Proyecto ‘Desminado humanitario’:** contribuye con las acciones de desminado humanitario y aporta a la seguridad de las comunidades del área de influencia. A la fecha se han liberado de minas 7.288 hectáreas, se han entrevistado 1.527 hogares , 122 eventos IMSMA investigados (Sistema de Gestión de Información sobre Actividades relativas a Minas Antipersonal) y se han efectuado talleres de educación en riesgo de minas para 524 beneficiarios directos en Tolima y Valle del Cauca.

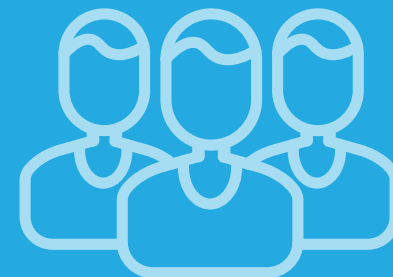



ENERGÍA PARA APRENDER



- Reconoce la **educación como detonador del desarrollo individual, familiar y colectivo.**
- Lleva herramientas y metodologías que **mejoren la calidad, aseguren la pertinencia y equidad**, y contribuyan a aumentar la cobertura y calidad en la educación para combatir la pobreza y la desigualdad.
- Promueve el **uso de herramientas interactivas innovadoras, equipamiento escolar, formación musical y la educación artística** que fortalezcan la práctica docente y fomenten el autoaprendizaje en los estudiantes



ENERGÍA PARA APRENDER

- **80 líderes fortalecidos en habilidades y competencias de liderazgo** en los diferentes actores de la comunidad, para que contribuyan en la transformación colectiva de sus territorios.
- Gracias a la alianza entre el Ministerio de Educación Nacional, el Grupo Energía Bogotá y TGI, **niños en las zonas rurales de Cesar, La Guajira, Risaralda y ocho departamentos más, mejorarán la calidad de su educación.** Entregamos el aula solar en Resguardo Indígena Suratena, en el municipio de Marsella Risaralda.





ENERGÍA PARA LA TRANSFORMACIÓN

- Contribuye a **proteger el ecosistema y reducir las emisiones de gases efecto invernadero**, fomentando en las comunidades tecnologías eficientes y el acceso a energías limpias y de baja emisión, protegiendo, conservando y restaurando ecosistemas y asegurando que nuestra infraestructura tiene en cuenta su relación con el entorno natural, por medio de acciones de preservación, restauración y uso sostenible de los recursos naturales.
- Dentro del **cumplimiento de las compensaciones ambientales**, el GEB busca generar modelos de gestión sostenible de los territorios, apalancando la gestión de la biodiversidad y los servicios ecosistémicos.
- Mediante el uso de un enfoque de financiamiento de pago por lo que se consume, busca que las personas de bajos ingresos puedan **utilizar equipos de autogeneración de energía fotovoltaica robustos y portátiles**, que tienen garantizado el mantenimiento y la reposición del sistema mientras sigan abonados o registrados al servicio.



ENERGÍA PARA LA TRANSFORMACIÓN

- **Proyecto 'Iluminación espacios públicos':** como canchas, vías, parques, salones comunales para mejorar la eficiencia energética en espacios públicos, así como se hizo con luminarias solares en la vereda El Congal (Pereira), con el propósito de incrementar la seguridad en estos lugares y que puedan ser utilizados en diferentes horarios.
- **Restauración ecológica:** modelo de gestión sostenible de territorio que busca integrar la conservación de la biodiversidad con proyectos productivos en comunidades organizadas. Un ejemplo de ello es la compensación por sustracción (15,82 ha) y levantamiento de especies en veda (30 ha) en el municipio de Rioblanco (Tolima) con la iniciativa 'Bosques de paz'.





ENERGÍA PARA LA COMPETITIVIDAD



- Mejora la **calidad de vida de las comunidades** estimulando el desarrollo económico rural, la asociatividad, la generación de capacidades, la infraestructura para la productividad, la generación de empleo y el fomento del emprendimiento, igualmente priorizando las cadenas productivas locales, el **aprovechamiento sostenible de los recursos naturales y la diversificación productiva**.
- Fortalecemos las **condiciones para la competitividad y las actividades agrícolas, turísticas y productivas**. Fomentamos el **enfoque de desarrollo** a través de la ‘Economía naranja’ en nuestras áreas de influencia.
- Fortalecemos **asociaciones y/o agrupaciones de productores agrícolas**, así como la promoción de empresas comunitarias para la prestación de servicios ambientales, con capacidad de suministrar dichos servicios al Grupo Energía Bogotá o a otras entidades del sector.



ENERGÍA PARA LA COMPETITIVIDAD

- **Fortalecimiento productivo** a asociaciones y/o agrupaciones de productores de café, municipio de Rioblanco (Tolima).
- **Mejoramiento a vía terciaria en el municipio de Planadas (Tolima)** para contribuir al desarrollo de las comunidades, aportando a su intercomunicación y movilidad. Con ello se fortalece el acceso a servicios de salud y educación, y se potencializan las actividades productivas, facilitando el ingreso a mercados y centros locales, así como el transporte de materias primas.





ENERGÍA PARA LA BIENESTAR



- Busca **impactar en el bienestar y la calidad de vida de los habitantes** mediante el mejoramiento de las condiciones habitacionales, de acceso al agua como derecho fundamental, el fomento y mejoramiento de espacios para la actividad física, el uso adecuado del tiempo libre y sensibilización frente a buenas prácticas, para tener **hábitos de vida saludable que permitan a las comunidades disfrutar y compartir.**
- Mediante la adecuación, **mejoramiento y fortalecimiento de espacios comunitarios**, buscamos contribuir con el bienestar general y el desarrollo de las comunidades, con el fin de fortalecer el tejido social y las prácticas de participación comunitarias del área de influencia del GEB.





CONEXIONES ANCESTRALES



- Reconoce y exalta la **diversidad cultural y la importancia de la autodeterminación en las comunidades** que convergen en los territorios.
- Busca apoyar iniciativas que permitan la promoción y recuperación de la memoria histórica cultural, el fortalecimiento de saberes y prácticas, el rescate de la identidad étnica, y la preservación y continuidad de tradiciones ancestrales de las diferentes comunidades para la **materialización de sus formas propias de desarrollo.**
- Se busca **proteger, rescatar y custodiar el patrimonio arqueológico del país**, con el propósito de conservar la identidad de los territorios del área de influencia de los proyectos







CONEXIONES ANCESTRALES

- En el centro del departamento del Cesar, un grupo de mujeres de los corregimientos La Loma y Potrerillo, de El Paso, están empeñadas en mantener los saberes culinarios ancestrales. Publicaron, con el apoyo del Grupo Energía Bogotá, un libro donde consignan 71 deliciosas recetas: **‘Saberes, sabores, olores y fogones de La Loma afrocolombiana’**.





 **Transmisión**
Grupo Energía Bogotá

-  @GrupoEnergiaBog
-  Grupo Energía Bogotá
-  /GrupoEnergiaBogota
-  grupoenergiabogota

Oficina principal:
Carrera 9 #73-44
PBX (571) 326 8000
Bogotá D.C. Colombia

www.grupoenergiabogota.com