



Grupo Energía Bogotá



# CONSULTA PREVIA

Subestación Colectora 500 kV  
Líneas de transmisión Colectora – Cuestecitas y  
Cuestecitas – La Loma 500 kV

Proyecto UPME 06 – 2017



**Astrid Álvarez**  
Presidente  
Grupo Energía Bogotá

**Fredy Zuleta Dávila**  
Gerente General  
Unidad de Transmisión

**2019**



# CONSULTA PREVIA

**Subestación Colectora 500 kV  
Líneas de transmisión Colectora – Cuestecitas y  
Cuestecitas – La Loma 500 kV**

Proyecto UPME 06 – 2017

## Contenido

Presentación.....	4
¿Qué es la Consulta Previa? .....	5
¿Para qué es la Consulta Previa? .....	5
Principios .....	6
¿Quiénes participan? .....	7
Fases .....	8



GrupoEnergíaBogotá



# Presentación

Llevar progreso y bienestar a las comunidades donde tenemos presencia con nuestros proyectos de energía eléctrica y gas natural, a través de iniciativas sociales y ambientales, nos llena de orgullo en el **Grupo Energía Bogotá**, un grupo empresarial que llegó a las regiones para construir relaciones de largo plazo con los grupos étnicos ubicados en áreas de influencia.

En ese sentido, nuestra **Política de Sostenibilidad** está alineada con lo establecido en el Convenio 169 de 1989 de la **Organización Internacional del Trabajo (OIT)** sobre pueblos indígenas y tribales, la normatividad y jurisprudencia nacional e internacional.

Tenemos un compromiso firme con la protección y el cuidado del medio ambiente. Por eso, en el desarrollo de la **Consulta Previa** buscamos una participación activa de las comunidades para identificar los impactos adversos, reales y potenciales y sus medidas de manejo.

Todas nuestras acciones están enmarcadas en el más **estricto respeto de la identidad cultural, de las tradiciones y costumbres** de las comunidades consultadas, que son nuestras grandes aliadas.

**Astrid Álvarez**  
Presidente  
Grupo Energía Bogotá



## ¿Qué es la Consulta Previa?

Es un **derecho fundamental** que tienen los grupos étnicos a participar en todas aquellas decisiones que puedan afectar su identidad étnica y cultural por la ejecución de un proyecto, obra o actividad de manera anticipada.

Este derecho se fundamenta en el Convenio 169 de la Organización Internacional del Trabajo OIT y en la ley 21 de 1991, que lo integra a la Constitución de Colombia; entre otras normas que regulan la **Consulta Previa**.



**La Consulta Previa** además de ser un **derecho fundamental** es un requisito para obtener la **licencia ambiental**.

## ¿Para qué es la Consulta Previa?

- Para proteger la **identidad étnica y cultural** de los grupos étnicos
- Para que la comunidad conozca el proyecto que se quiere realizar en su territorio





- Para que la comunidad identifique los **aspectos positivos y negativos** del proyecto que puedan influir en su forma de vida y existencia
- Para que las comunidades identifiquen **medidas de prevención, mitigación, corrección o compensación** en su territorio frente a las actividades de construcción del proyecto



## Principios

- **Buena fe:** actuar con la verdad, con el propósito de ser rectos y transparentes
- **Información suficiente y adecuada:** facilitar toda la información de las actividades y etapas de construcción del proyecto que se pretende realizar en el territorio étnico 
- **Legitimidad:** participación efectiva de las comunidades en cabeza de su autoridad legítima, bajo la coordinación del Ministerio del Interior
- **Comunicación intercultural y bilingüismo:** adoptar formas propias de comunicación y traducción a la lengua de las comunidades consultadas 
- **Pluralismo jurídico:** integración de la legislación nacional con la Jurisdicción Especial Indígena con sus usos y costumbres y con su gobierno propio

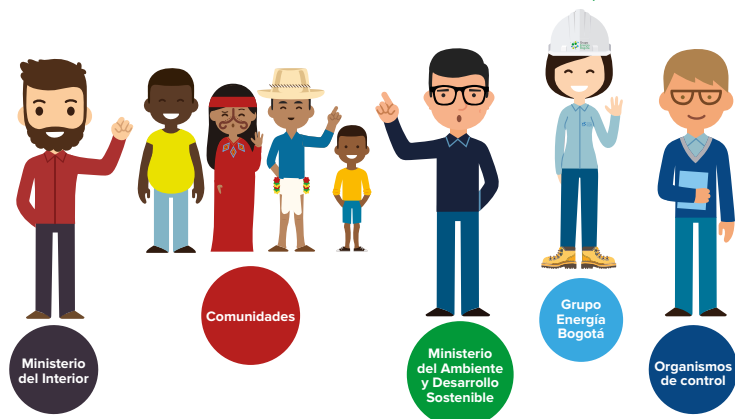

## ¿Quiénes participan?

- **Dirección de Consulta Previa del Ministerio del Interior:** son los representantes del Gobierno Nacional, se encargan de coordinar la Consulta Previa y de garantizar el cumplimiento de los acuerdos concertados con las comunidades consultadas
- **Comunidades asentadas en el área del proyecto:** autoridades y comunidades indígenas, líderes de consejos comunitarios que puedan representar legalmente a sus comunidades
- **Ministerio de Ambiente y Desarrollo Sostenible:** entidad que revisa la información obtenida en el proceso de Consulta Previa y evalúa la pertinencia del proyecto para otorgar la Licencia Ambiental
- **Empresa:** es la parte interesada en construir el proyecto. Debe informar con claridad al Gobierno Nacional y a las comunidades sobre generalidades y alcance del proyecto
- **Organismos de control:** vigilan la legalidad y la transparencia del proceso de Consulta Previa. Ayudan a prevenir situaciones que puedan vulnerar los derechos de las comunidades, por ejemplo: la Defensoría del Pueblo, la Procuraduría y la Personería Municipal

# Fases



1. **Preconsulta:** presentación de los interesados (la empresa) y socialización del alcance del proyecto al grupo étnico objeto de consulta

2. **Apertura:** inicio formal del proceso consultivo

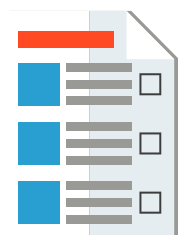

3. **Trabajo línea base:** levantamiento de información ambiental y social del territorio

4. **Identificación de impactos:** taller participativo, donde se identifican impactos en cada una de las actividades del proyecto

5. **Formulación de medidas de manejo:** la comunidad de manera libre y sin presiones propone acciones que prevengan o mitiguen los impactos identificados

6. **Preacuerdos:** espacio de diálogo y reflexión colectiva sobre la incidencia del proyecto y beneficios que traerá



7. **Protocolización:** comunidad y empresa manifiestan ante el Ministerio del Interior y de los órganos de control que el proyecto puede convivir con el medio ambiente y las personas

8. **Cierre:** reunión entre las partes interesadas cuando el proyecto finaliza su operación. Se revisa que la totalidad de los compromisos se hayan cumplido. Participa el Ministerio del Interior y los órganos de control



# Dibujos

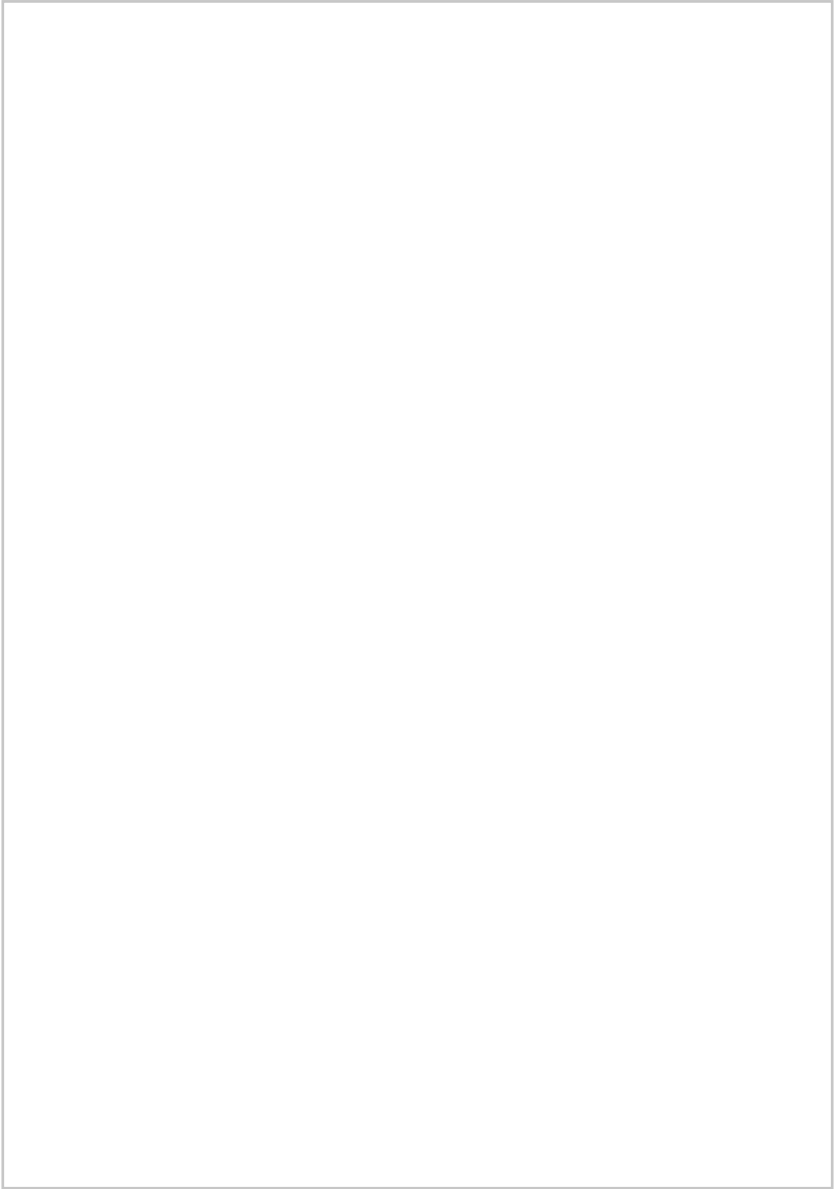



# Dibujos

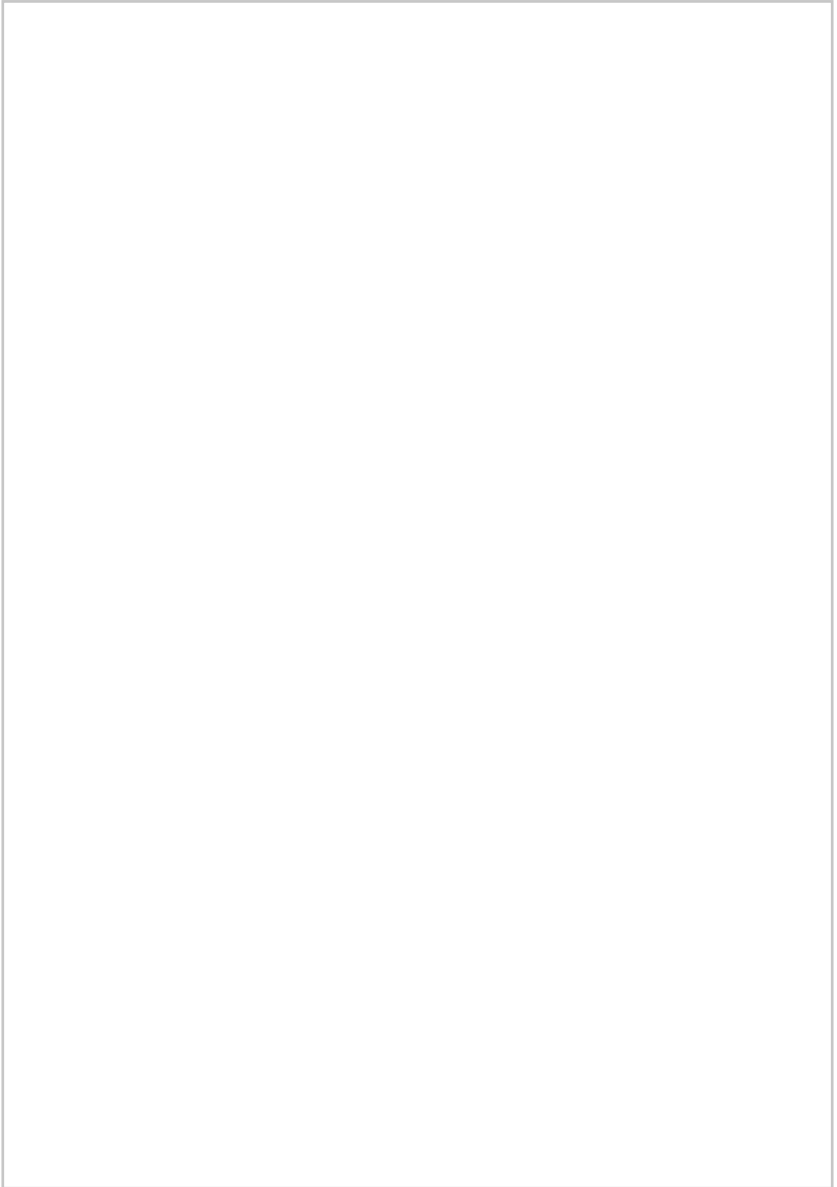



# Dibujos

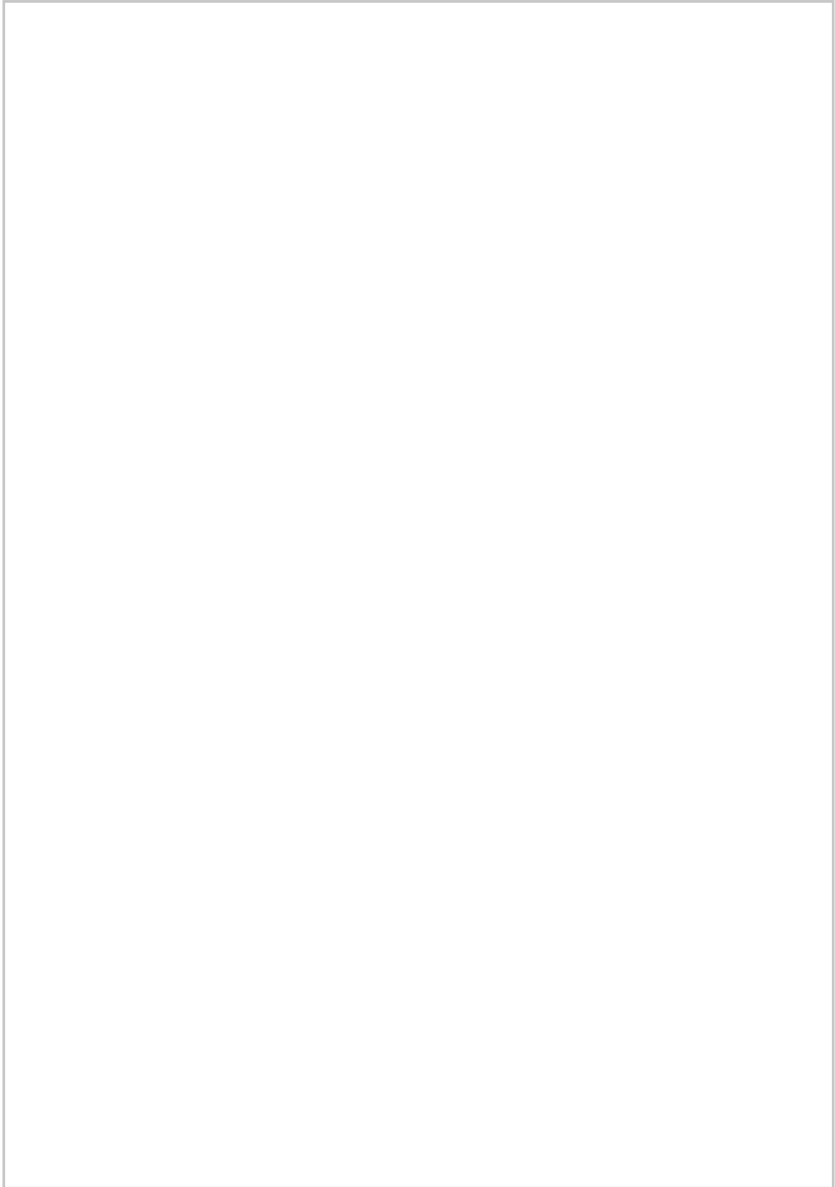



# Dibujos

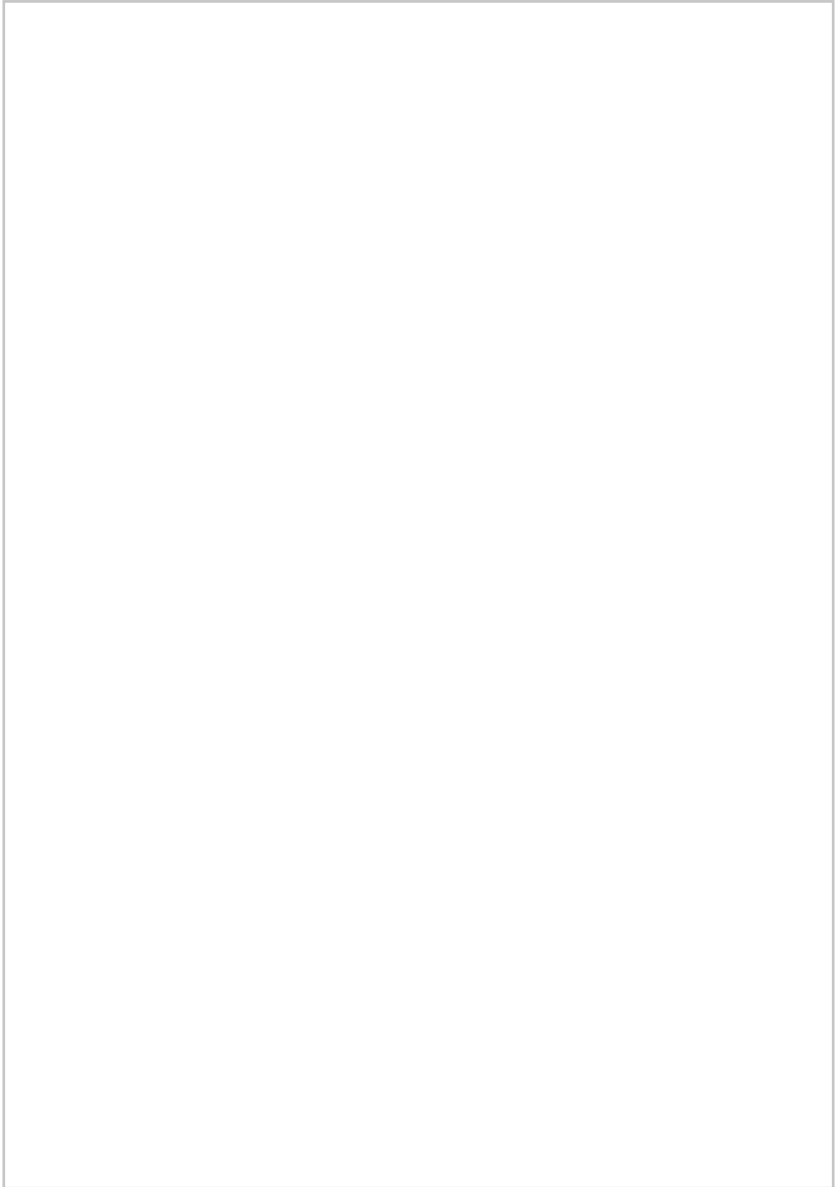







Grupo  
Energía  
Bogotá

# CONSULTA PREVIA

**Sede Valledupar:** Carrera 9 N° 12-42  
Oficina 305 y 306 Centro Empresarial Orbe Plaza

-  @GrupoEnergiaBog
-  Grupo Energía Bogotá
-  @GrupoEnergiaBogota
-  grupoenergiabogota

**Oficina principal:**

Carrera 9 #73-44  
PBX (571) **326 8000**  
Bogotá D.C. Colombia

[www.grupoenergiabogota.com](http://www.grupoenergiabogota.com)