



Vista aérea embalse Tominé

# TOMINÉ SERÁ PARA TODOS

Uno de los propósitos más preciados del **Grupo Energía Bogotá**, es lograr que las comunidades progresen con nuestro trabajo. Este es uno de los motivos por los cuales lidera el proyecto Tominé, buscando que el embalse, sea un **espacio de patrimonio natural y cultural**, para beneficio de todos, abriendo nuevas posibilidades para el descanso, el bienestar, la generación de ingresos y el disfrute de un **escenario natural de incomparable belleza**.

El **proyecto Tominé** apenas está arrancando y se encuentra en etapa de formulación, por ello estamos aquí, con ustedes; porque queremos que **participen de la construcción y se sientan parte de este maravilloso proyecto**. Por este motivo también queremos llegar mes a mes con información fresca a través de este boletín informativo que inauguramos con esta edición, una oportunidad para mostrar a los habitantes de nuestros municipios **la belleza y talento de su gente**.



Foto grupo artesanal Chaleche, municipio de Sesquilé.  
12 mujeres cuidan el medio ambiente con producción de orgánicos para frescos y artesanal para procesados





# TOMINÉ SERÁ PARA TODA TU FAMILIA

## 52 Km

Tendrá un ciclo paseo. 52 kilómetros de sendero turístico para mejorar la movilidad peatonal y de bicicletas



Nos **conectará con los municipios vecinos** para que todos disfruten el cuerpo de agua y la vegetación

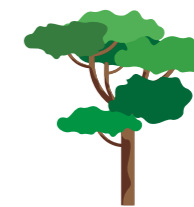

Descubrirás diferentes paisajes como **bosques, arboretums, jardines funcionales y praderas** para grandes y chicos



El ciclo paseo ofrece un recorrido variado en su trayectoria, manteniendo en **más del 80%**, una relación visual con el agua; en otras zonas se aleja del espejo de agua, permitiendo descubrir diferentes paisajes como **bosques, arboretums, jardines funcionales y praderas**.



“ El **proyecto Tominé** es muy bueno porque habrá un lugar para compartir con la familia, la recreación de todos y la distracción de mi madre. Además **traerá oportunidades para la generación de ingresos de la gente del municipio.**”

Testimonio de José Alejo Garzón Velandía. Nacido en Guatavita.



Reunión informativa Salinas



**Zona de actividades y servicios**

**Ciclopaseo 52 kilómetros**

## AVANCES DEL PROYECTO

Se han realizado **reuniones informativas** con la comunidad de los tres municipios:



Guasca

**110 habitantes** participaron del área urbana, veredas Flores, Santuario y Santa Bárbara



Guatavita

**289 habitantes** de las veredas Chaleche, Santa María, Choche, Montecillo, Tominé de Blancos, Tominé de Indios y Monquentiva



Sesquilé

**131 habitantes** del área urbana, veredas Boitá, Salinas, Gobernador, San José y Chaleche



# TOMINÉ: UNA OPORTUNIDAD DE DESARROLLO TURÍSTICO PARA LAS COOPERATIVAS

Fernando piensa distinto al negrito del batey; **el trabajo para él no es un castigo** y aunque no sabe ordeñar, dirige Cooptominé. Había llegado el momento de organizar el pastoreo en el embalse "... antes no había un control y hasta venía gente de otros pueblos a traer su ganado. La cooperativa nace legalmente el 6 de noviembre de 2007. Somos **42 familias de lecheros pero también agroturísticos**. Queremos seguir haciendo microempresa con Cooptominé".

En 2008 se hizo un convenio con la Empresa de Energía con el fin de gestionar el ingreso al embalse. "Tenemos un reglamento y un permiso de ingreso que renovamos cada dos meses, que no nos gustaba, porque como le decía a la interventora, **'yo siempre entro con Martha y cada dos meses no estoy cambiando de mujer'**", ríe. Actualmente, las familias asociadas tienen un espacio comunitario reservado para ensilar. Organizados en dos grupos, cortan y almacenan el pasto para los tiempos de escasez.

El proyecto Tominé es una oportunidad para que las cooperativas ofrezcan servicios turísticos con nuevas ideas de negocio, **muestren los valores culturales y las bonitas costumbres de los habitantes**, disfruten en familia el embalse y sea el legado para las generaciones futuras.



Fernando Díaz y Martha

## DELICIAS DE TOMINÉ: EL RESTAURANTE DE FERNANDO

Fernando Díaz Sarmiento nació en Guatavita, tiene 54 años. Se define como un hombre que **"no es de tiendas, ni de tomar"**, que actúa con firmeza para que las cosas salgan bien. Desde hace 18 años, ha vivido para forjar el desarrollo de su vereda. Es presidente de la junta de acción comunal y del acueducto artesanal de Tominé de Indios, también gerente de Cooptominé, una de las cooperativas más conocidas de los alrededores del bello embalse de Tominé.

Tal dirigencia es herencia de Marco Antonio Díaz, su padre, quien a sus 91 años **aún guarda en su memoria la época del traslado de Guatavita la vieja**. Don Marco Antonio vive en las laderas del embalse, rodeado de hermosos recuerdos familiares.

Fernando se crió con Martha, su esposa, se enamoraron mientras aprendían inseminación de vacas. **A Fernando le brillan los ojos por esta mujer luchadora y frentera**. Que pone a sonar el negrito del batey para alegrar a sus comensales, mientras Mateo, el hijo menor, corre entre los verdes pastos de la parcela, entre las bancas rústicas de madera, entre los múltiples colores de las flores que adornan el restaurante.

Indiscutiblemente, estar allí es una de las delicias de Tominé; **el aire se siente puro, el frío es como una manta tibia que se disfruta en familia**. Quién visita Tominé algo aprende sobre agricultura, sobre flora, sobre fauna. En su paisaje se contemplan las historias del pueblo bajo el agua, de los muiscas, de los ancestros que fundaron esta tierra.



Mateo y



# PLAN DE MANEJO AMBIENTAL

El **Grupo Energía Bogotá** ya está haciendo una tarea importante con el **Plan de Manejo Ambiental** para mitigar los impactos de la acción del hombre sobre la naturaleza

- Desde 2012 hemos sembrado 32.936 árboles de especies nativas como sauce, aliso, arrayén, cedro, cucharo, mangle y mano de oso, entre otros
- Desde 2005 se ha realizado por medios mecánicos y manuales, el manejo de 1.393 hectáreas de buchón. Actualmente, se encuentra controlado en todo el embalse de Tominé
- Cada tres meses se hace monitoreo de calidad del agua para conocer los impactos ambientales negativos que causan los vertimientos de las plantas de tratamiento residual de los municipios y las actividades desarrolladas en los alrededores del embalse
- 5 asociaciones de forraje, 209 asociados aprovechan los pastos del embalse evitando el impacto ambiental de los semovientes sobre el agua
- 35 familias disfrutan sus faenas de pesca artesanal de carpa, capitán o trucha para el sustento de sus seres queridos, legalmente autorizados por la Autoridad Nacional de Acuicultura y Pesca

## AVISO PARROQUIAL

Para las visitas de familiares que quieren ingresar al cementerio antiguo, lo pueden hacer a través de la **parroquia de Guatavita**, en tan solo 3 pasos:

1. En la parroquia debes diligenciar el formato de ingreso, firmado por el párroco.
2. En la parroquia entregan las llaves del broche para ingresar al cementerio. No olvides regresar las llaves al terminar la visita.
3. En el broche se encuentra un vigilante al que entrega el formato autorizado.

- » Hacer pastoreo
- » Cazar o extraer fauna y/o flora
- » Acampar o pernoctar
- » Fumar y arrojar colillas de cigarrillo
- » Hacer fogatas o cualquier tipo de quema en zonas no permitidas
- » Hacer asados y/o cocción de alimentos en zonas no permitidas
- » Ingerir bebidas alcohólicas o alucinógenas
- » Hacer tala de árboles injustificada o no autorizada
- » Extraer materiales pétreos, suelo, entre otros no autorizados
- » Arrojar y/o hacer disposición de residuos
- » Cualquier otra actividad contaminante, que ponga en riesgo el personal, las instalaciones, obras, equipos, entre otros, que no cuente con los permisos requeridos

Si tienes inquietudes puedes comunicarte con nosotros a los teléfonos: **311 813 3996 - 320 841 9187**

## PREGUNTA LA COMUNIDAD



### ¿CÓMO SE VA A CAPTAR Y CUIDAR EL AGUA PARA EL PARQUE?

El abastecimiento de agua del proyecto y del acueducto municipal son completamente independientes.

Todas las obras, salvo la pasarela flotante, se harán en tierra firme.



### ¿QUÉ SE HARÁ CON LAS AGUAS SERVIDAS?

Las aguas servidas se van a tratar para ser vertidas al embalse en la calidad y condiciones que la ley dicta a través de la resolución 631 de 2015. Se instalarán 3 tipos de sistemas de tratamiento:

2 PTAR tipo CENTRALIZADAS en el costado oriental del embalse (Unidades Fasynga y Sie).

3 PTAR tipo NO CENTRALIZADAS en el costado occidental del embalse

Se implementarán 2 sistemas de tratamiento tipo HUMEDAL ARTIFICIAL en el costado oriental (Fasynga y Sie).



### ¿LA PTAR DE GUATAVITA RECIBIRÁ EL AGUA UTILIZADA CUANDO ESTÉ TERMINADO EL PROYECTO?

El proyecto contará con sus propios sistemas de tratamiento de aguas residuales. La planta de tratamiento de aguas residuales de Guatavita no prestará ningún tipo de servicio al proyecto.

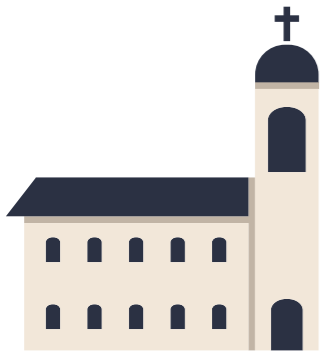

**PARA PROTEGER EL EMBALSE, ABSTENTE DE:**



## ENCUENTRO DE ARTESANOS EN TOMINÉ, SIMBOLOGÍA MHUYSQA

Ernesto Mamanché González, gobernador de la Comunidad Mhuysqa (muisca) de Sesquilé, afirmó que “es un buen paso tomar las ideas de la gente de los artesanos y plasmarlas en el proyecto Tominé. Actividades como estas, despiertan el sentimiento mhuysqa y rescata nuestras raíces”. Este intercambio de conocimientos es una oportunidad para mostrar las múltiples oportunidades que ofrece el proyecto Tominé a la variedad de emprendimientos locales de Guasca, Guatavita y Sesquilé.





# 10 RAZONES PARA AMAR EL PROYECTO TOMINÉ



1. Tominé será **para todos**
2. Tominé será energía pura
3. Tominé será protección de la naturaleza
4. Tominé será mejor calidad de vida y más oportunidades
5. Tominé será una experiencia única
6. Tominé será desarrollo de nuevos negocios y emprendimientos
7. Tominé será el escenario mundial de las leyendas muiscas
8. Tominé será el corazón de agua de Colombia
9. Tominé será tu orgullo cundinamarqués
10. Tominé será realidad,

**¡si contamos contigo!**



 @GrupoEnergiaBog  
 Grupo Energía Bogotá  
 @GrupoEnergiaBogota  
 grupoenergiabogota

**Oficina principal:**  
Carrera 9 #73-44  
PBX (571) **326 8000**  
Bogotá D.C. Colombia

[www.grupoenergiabogota.com](http://www.grupoenergiabogota.com)