

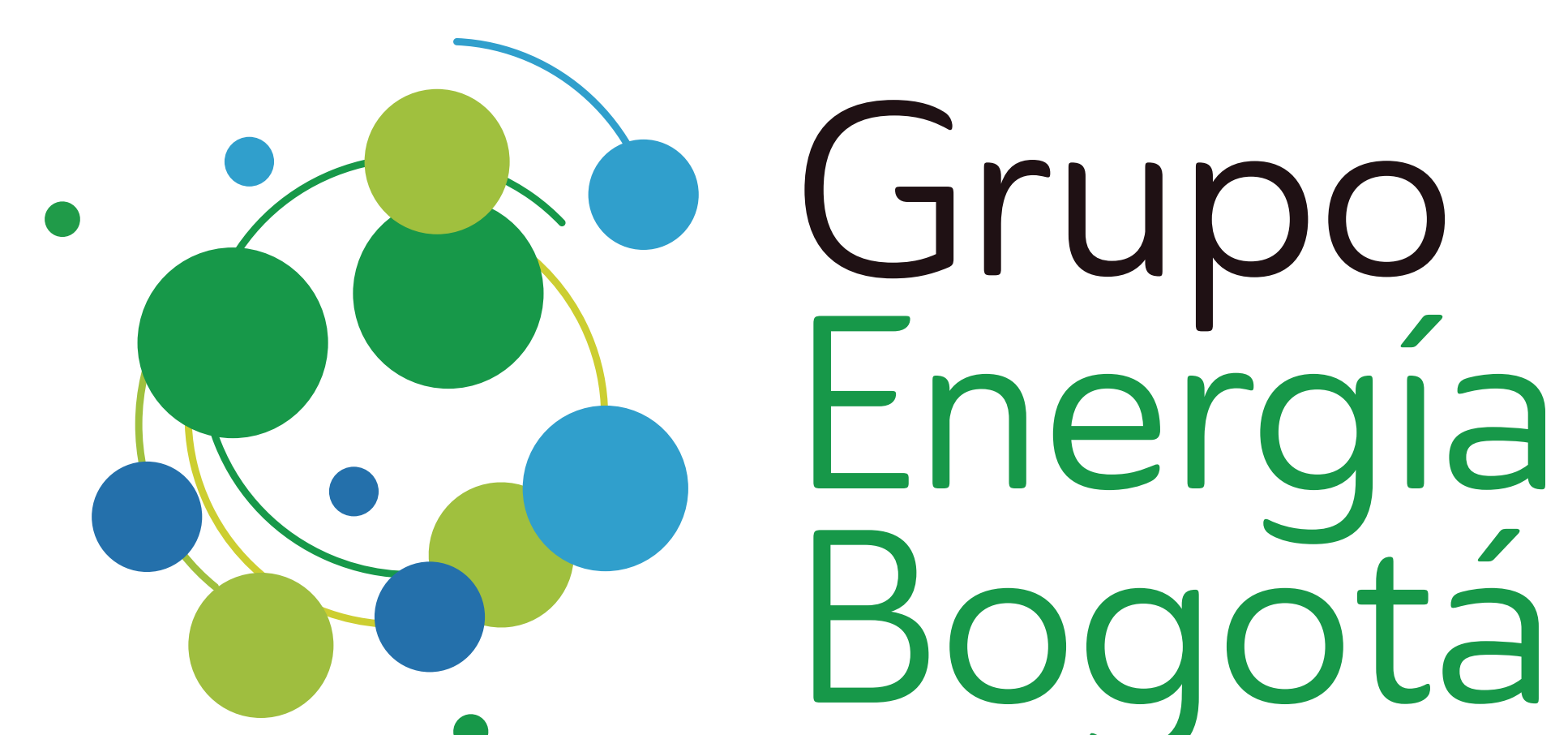

# BOSQUES DE PAZ



## ¿Qué es un bosque de paz?



Conservación de la biodiversidad



Proyectos productivos a comunidades organizadas



Educación ambiental a guardianes de paz y ambiente

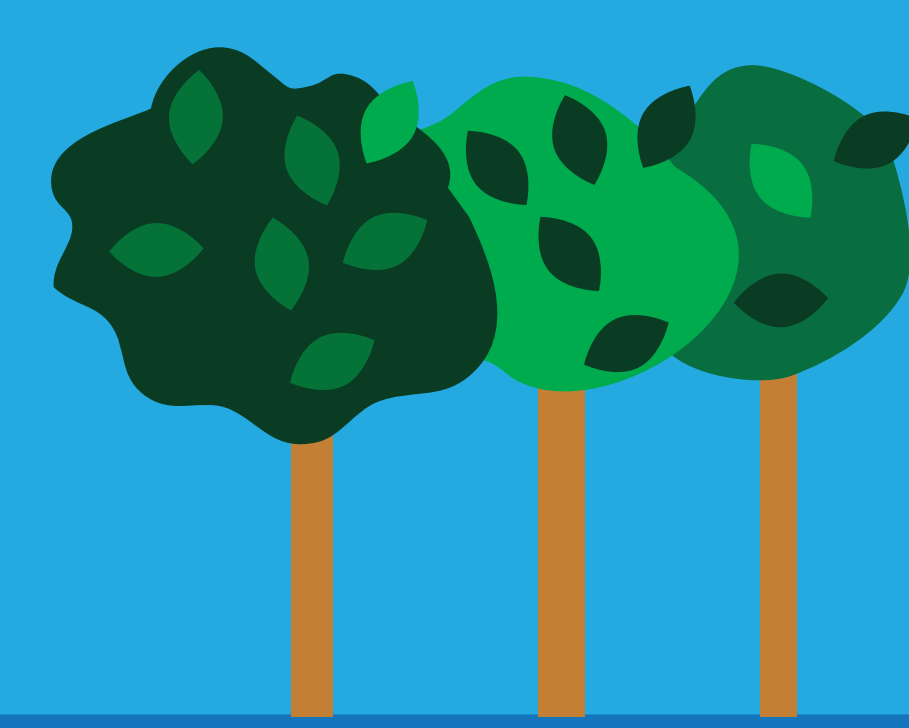

Monumento vivo de paz

### Acciones propuestas

- Preservar el recurso hídrico
- Restaurar 195 ha
- Conservar 514 ha

- Desarrollar sistemas productivos sostenibles
- Seguridad alimentaria

- Pagos por servicios ambientales
- Fortalecer el capital social y humano
- Acuerdos de conservación

- Construir un monumento vivo de paz

## ¿Qué busca?

Impulsar en el municipio de Río Blanco (Tolima) un territorio que conecte el desarrollo rural con la sostenibilidad ambiental, para la conservación y el uso sostenible de la biodiversidad y los servicios ecosistémicos.

La implementación se realizará a través de acuerdos de conservación, producción, pagos por servicios ambientales y el fortalecimiento del capital social.



## ¿En dónde?

### BOSQUE DE PAZ TESALIA – ALFÉREZ

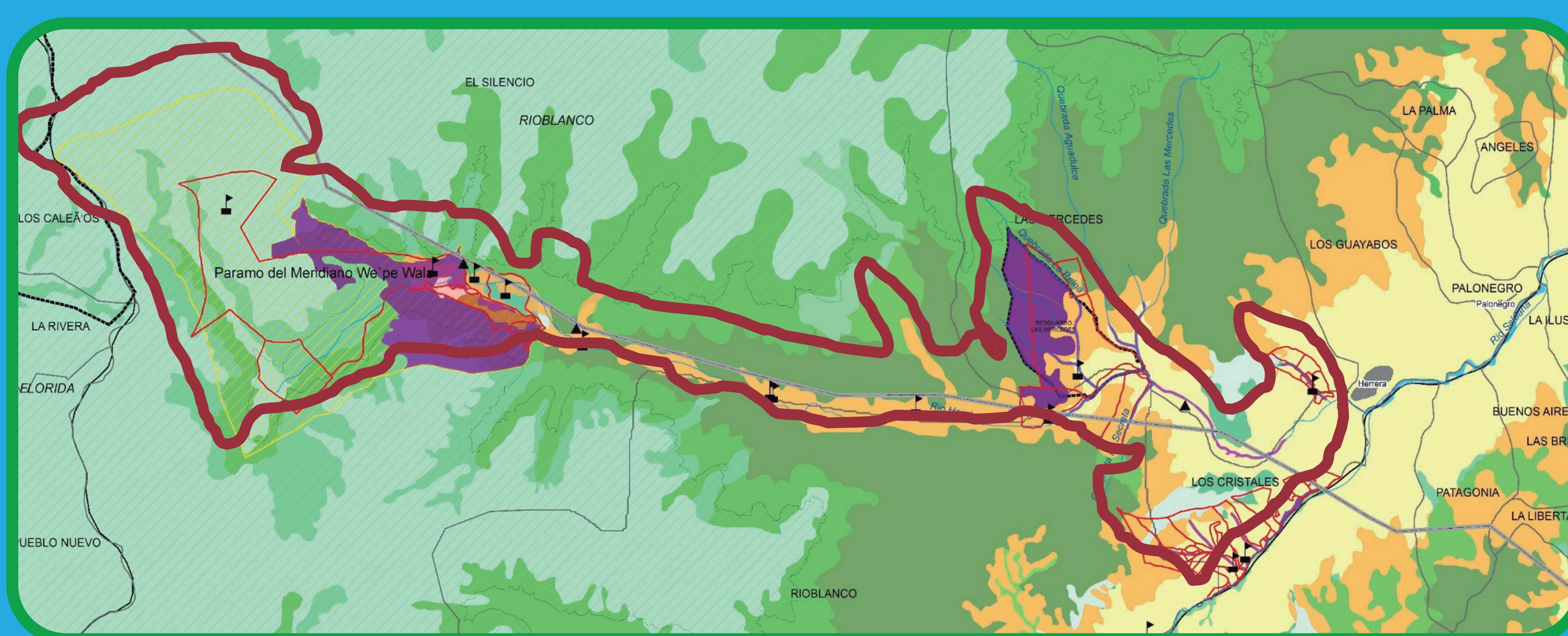

## ¿Por qué esta zona?

**Viabilidad social**

Cuenta con una comunidad estructurada que va a permitir articular y gestionar iniciativas

**Compensaciones Ambientales**

- El área cumple con los ecosistemas requeridos
- Se cuenta con el área necesaria y la oferta ambiental en términos de conservación y restauración ecológica

**Valor ecológico**

- PNR EL MERIDIANO “KWET WALA”
- Corredor Cordillera Central
- Presencia de Oso andino (*Tremarctos ornatus*) y Danta de páramo (*Tapirus pinchaque*)