

Proyecto Refuerzo Suroccidental

En 2020 el proyecto Refuerzo Suroccidental siguió su avance

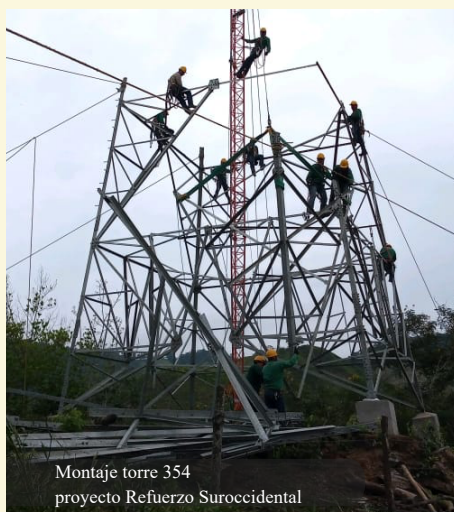

Montaje torre 354
proyecto Refuerzo Suroccidental

Este año que termina fue de grandes desafíos para el mundo y, claro, el proyecto de transmisión de energía eléctrica **Refuerzo Suroccidental a 500 kilovoltios (kV) no fue la excepción**, pero gracias al ‘Desempeño superior’ de los colaboradores del Grupo Energía Bogotá (GEB) y al trabajo **conjunto con las comunidades y las autoridades de sus zonas de influencia**, prosigue la etapa constructiva de esta iniciativa, que hará más seguro y confiable el servicio a la región suroccidental del país.

Rodrigo Hernández Ortiz, gerente de este proyecto de Transmisión del GEB, informó que durante este año en el tramo 1 –de los 3 en que se segmentó– **ya se terminaron de construir 146 torres y prosiguen trabajos en 151**. En este trecho se levantarán 329 de estas estructuras para tender las líneas de transmisión.

Adicionalmente, resaltó, el **proyecto Refuerzo Suroccidental (RSO) consiguió para este tramo el 94 por ciento** de los permisos de ingreso en sitios de torre y vanos, y se efectuaron 76 inspecciones viales en 19 municipios.

En cuanto a las iniciativas sociales y **de Valor Compartido, que buscan impulsar el desarrollo y bienestar de la comunidad, RSO ha ejecutado en 74 de las 76** veredas del área de influencia del tramo 1 cinco proyectos del programa ‘Energía para el bienestar’, como parques biosaludables; desarrolla **otros 16 dentro** de ‘Energía para la paz’, ‘Energía para aprender’ y ‘Energía para el bienestar’; **tiene 38 a punto de empezar** inscrito en los programas ‘Energía para la paz’, ‘Energía para aprender’, ‘Energía para el bienestar’ y ‘Energía para la transformación’, **y otras seis iniciativas en** estructuración y en búsqueda de aliados estratégicos.

De otra parte, informó Hernández, **este año se empezó el proceso de gestión de un nuevo trámite ambiental para el tramo 2**, elaborando Estudio de Impacto Ambiental que complementará y fortalecerá el análisis inicial. Actualmente **se está llevando a cabo el primer momento de socialización y participación con las comunidades y autoridades locales**, con el fin de involucrarlos activamente en su elaboración.

El proyecto RSO **realizó durante 2020 más de 740 reuniones informativas** con los grupos de interés de los municipios, corregimientos y veredas que hacen parte de su área de influencia, para informar sobre el alcance, avances y estado.

En el marco de sus atributos **culturales ‘Primero la vida’ y ‘Conciencia social’**, el GEB sigue desplegando acciones de apoyo a las comunidades de las áreas de influencia de sus proyectos de expansión en medio de las fuertes consecuencias que ha traído la pandemia de la COVID-19 y desde el pasado 14 de noviembre **empezaron a suministrar más de 9 mil ayudas humanitarias en 19 municipios** en los departamentos de Caldas, Antioquia y Valle del Cauca.

Todo este proceso ha sido **acompañado por Seguridad y Salud en el Trabajo, para promover y certificar el cumplimiento estricto del Protocolo de Reactivación de Proyectos de Construcción, Operación y Mantenimiento del GEB**, que contiene rigurosas medidas de bioseguridad para evitar el contagio y la expansión de la COVID-19.

RSO está dividido en tres tramos, **de los cuales el 1 y el 3 ya tienen licencia ambiental y se encuentran en etapa constructiva**. El proyecto montará 426 kilómetros de línea de transmisión con 860 torres, que surcan 36 municipios de Antioquia, Caldas, Risaralda y Valle del Cauca.

