

Proyecto Interconexión La Reforma - San Fernando

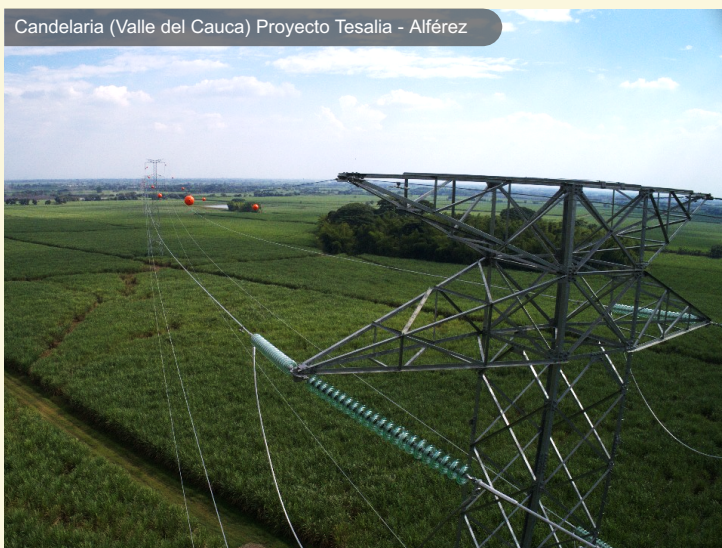

Se reactiva la producción del país y se necesitan los proyectos de transmisión de energía

La decisión **del Gobierno nacional de empezar a reactivar los diversos sectores productivos después de más de un mes de suspensión por la emergencia sanitaria decretada por el Gobierno nacional a causa de la pandemia de la COVID-19**, sumado a que la mayoría Línea de transmisión de energía eléctrica **del Grupo Energía Bogotá** de personas está en casa cuidando su salud y la de sus familias, trabajando o estudiando, **hace necesario hoy más que nunca que los proyectos de transmisión de energía eléctrica se ejecuten rápidamente.**

La razón, afirma Eduardo Pinilla, director Técnico de Transmisión del Grupo Energía Bogotá, es que después de una caída de la demanda por el **severo cambio de las actividades diarias, debido al aislamiento obligatorio, los colombianos, la industria y el comercio van a requerir más energía eléctrica en la reanudación de sus actividades.**

“La demanda de este servicio público esencial, tras la lógica disminución, se va a ir recuperando y el país debe estar preparado para ello, **pues se van a reactivar todos los eslabones de la cadena de producción y gradualmente Colombia va a retornar a la senda de crecimiento que llevaba**, en el que se necesita la energía para sostener esta evolución”, explicó Pinilla.

Según XM, operadora del Sistema Interconectado Nacional, entre los pasados 20 de marzo y **19 de abril la demanda de energía en Colombia cayó un 15 por ciento, con relación a la semana entre el 9 y el 15 de marzo de este año**, que al ser una semana de consumo normal - no se habían tomado medidas de aislamiento- es la base de comparación.

En su más reciente informe sobre la demanda de energía en el país, XM resalta que donde **menos cayó la demanda del recurso en el aislamiento voluntario fue en los hogares.**

“Se ha presentado una disminución importante en la actividad comercial e industrial del país, la cual se evidencia, principalmente, en la demanda del sector de industrias manufactureras, que ha alcanzado **una reducción del 40 por ciento respecto de la demanda base y que representa el 45% de la demanda de la mediana y gran industria del país**”, explicó Jaime Zapata Uribe, gerente del Centro Nacional de Despacho de XM.

